

LEGENDA MIESTNOSTÍ

Č.KANC.	Č.MIESTN.	ÚČEL MIESTNOSTI	PODLAHA	PLOCHA [m²]
KUCHYŇA			-	-
J 01.01	01.01	SCHODISKO	KER.DLAŽBA	5,16
J 01.02	01.02	UPRATOVACIA KOMORA	KER.DLAŽBA	7,85
J 01.03	01.03	ŠATŇA M	KER.DLAŽBA	7,39
J 01.03A	01.03A	WC-M PREDSIEN	KER.DLAŽBA	0,99
J 01.03B	01.03B	WC-M KABÍNA	KER.DLAŽBA	1,17
J 01.03C	01.03C	WC-M SPRCHOVÁ KABÍNA	KER.DLAŽBA	1,67
J 01.04	01.04	PLOŠINOVÝ NÁKLADNÝ VÝŤAH - V4k	CEM.POTER	1,50
J 01.05	01.05	CHODBA	KER.DLAŽBA	30,29
J 01.06	01.06	CHODBA	KER.DLAŽBA	13,12
J 01.07	01.07	SKLAD	KER.DLAŽBA	12,80
J 01.08	01.08	SKLAD - 3x CHLAD./MRAZ.BOX	KER.DLAŽBA	30,12
J 01.09	01.09	SKLAD - 2x CHLAD./MRAZ.BOX	KER.DLAŽBA	26,14
J 01.10	01.10	SKLAD ZELENINY	KER.DLAŽBA	11,40
J 01.11	01.11	SKLAD KONZERV	KER.DLAŽBA	12,12
J 01.12	01.12	SKLAD	KER.DLAŽBA	11,08
J 01.13	01.13	SKLAD NÁPOJOV	KER.DLAŽBA	13,33
J 01.14	01.14	MALÝ KUCHYNSKÝ VÝŤAH - PREDSIEN	KER.DLAŽBA	3,10
-	01.14a	ŠACHTA MALÉHO KUCH.VÝŤAHU V8k	CEM.POTER	0,78
J 01.15	01.15	STROJOVNÁ VZT KUCHYNE (ODŤAH)	CEM.POTER	24,93
J 01.16	01.16	HUP - NTL PLYNOVOD	CEM.POTER	1,73
J 01.17	01.17	SKLAD + REGUL. ÚK PRE KUCHYŇU	KER.DLAŽBA	12,90
J 01.18	01.18	SKLAD	KER.DLAŽBA	9,02
J 01.19	01.19	SKLAD / MANIPUL.+ 1x CHLAD.BOX (POMYJE)	KER.DLAŽBA	23,34
J 01.20	01.20	SPOJOVACIA CHODBA	KER.DLAŽBA	17,37
J 01.20A	01.20A	CHODBA - ZÁSOBOVANIE	KER.DLAŽBA	16,98
J 01.21	01.21	ŠATŇA Ž	KER.DLAŽBA	16,57
J 01.22	01.22	PREDSIEN SOC.ZARIAD./UMYVÁREŇ Ž	KER.DLAŽBA	6,25
J 01.22A	01.22A	WC-Ž KABÍNA 1	KER.DLAŽBA	1,24
J 01.22B	01.22B	WC-Ž KABÍNA 2	KER.DLAŽBA	1,33
J 01.22C	01.22C	WC-Ž SPRCHOVÁ KABÍNA 1	KER.DLAŽBA	0,87
J 01.22D	01.22D	WC-Ž SPRCHOVÁ KABÍNA 2	KER.DLAŽBA	1,01

Č.KANC.	Č.MIESTN.	ÚČEL MIESTNOSTI	PODLAHA	PLOCHA [m²]
HOSP.ČASŤ - OPaS, prevádzk.odd.			-	-
J 01.23	01.23	CHODBA	CEM.POTER	10,67
J 01.24	01.24	SKLAD ÚDRŽBA	CEM.POTER	12,74
J 01.25	01.25	SKLAD NÁBYTKU	CEM.POTER	25,70
J 01.25A	01.25A	SKLAD NÁBYTKU	CEM.POTER	40,88
J 01.25B	01.25B	SKLAD NÁBYTKU	CEM.POTER	15,83
J 01.26	01.26	SKLAD AUTODOPRAVA	CEM.POTER	8,61
J 01.27	01.27	SKLAD NÁBYTKU + AUTODOPRAVA	CEM.POTER	51,09
J 01.28	01.28	GARÁŽE G4, G5, G6	CEM.POTER	106,99
J 01.29	01.29	GARÁŽE G1, G2, G3	CEM.POTER	100,98
J 01.30	01.30	CHODBA (TLACHAČ)	CEM.POTER	4,07
J 01.31	01.31	PREDSIEN SPRCHY	KER.DLAŽBA	1,69
J 01.31A	01.31A	SPRCHOVÁ KABÍNA	KER.DLAŽBA	1,15
J 01.32	01.32	WC KABÍNA	KER.DLAŽBA	1,26
J 01.33	01.33	SKLAD	CEM.POTER	10,85
J 01.34	01.34	ÚK ARMATÚRY obj. ŠTEFANOVIČOVA II.	CEM.POTER	6,30
J 01.35	01.35	STROJOVNÁ NÁKLAD.VÝŤAHU BUFET - V3j	CEM.POTER	5,98
J 01.35A	01.35A	SKLAD	CEM.POTER	3,98
-	01.36	ŠACHTA NÁKLAD.VÝŤAHU BUFET - V3j	CEM.POTER	2,31
DVOR - OPaS, prevádzk.odd.			-	-
J 01.37	01.37	GARÁŽ G7	CEM.POTER	37,44
J 01.38	01.38	GARÁŽE G8, G9	CEM.POTER	76,26
J 01.39	01.39	GARÁŽ G10	CEM.POTER	18,17
J 01.40	01.40	GARÁŽ G11	CEM.POTER	20,17
J 01.41	01.41	GARÁŽ G12	CEM.POTER	33,76
J 01.42	01.42	NN EL.ROZVODŇA - RH AREÁLU MF SR	CEM.POTER	19,30
J 01.42A	01.42A	SKLAD	CEM.POTER	9,68
J 01.43	01.43	STANOVISKO STABILNÉHO MG BUDOVY	CEM.POTER	14,43
J 01.44	01.44	TRAFOSTANICA TS-354 ZSD/ZZSE	CEM.POTER	12,31
J 01.45	01.45	STANOVISKO STABILNÉHO MG DC - IT	CEM.POTER	10,12

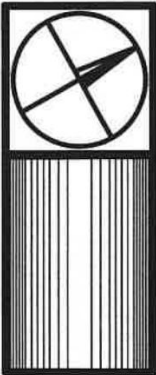
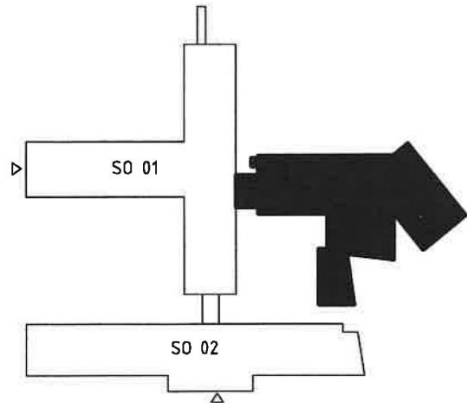

AUTOR PROJEKTU		ING. MILAN KODHAJ		SALLA spol. s r.o. Čsl. parašutistov 21 831 03 Bratislava tel.: +421 903 407 890 e-mail: salla@salla.sk		
ZODP. PROJEKTANT		ING. MILAN KODHAJ				
INVESTOR		Ministerstvo financií SR, Štefanovičova 5				
NÁZOV A MIESTO STAVBY:				DRUH DOK.	DSZS	
Ministerstvo financií SR – domeranie a zakreslenie skutkového stavu administratívnych objektov areálu MF SR v Bratislave				ČÍSLO ZAK.	092020	
				DÁTUM	09/2020	
				POČET FOR.	12xA4	
				MIERKA	1 : 100	
SO 03 : ŠTEFANOVIČOVA II. ZAMERANIE SKUTK.STAVU						
OBSAH VÝKRESU:				Č. VYHOT.	DIEL	Č. VÝKR.
PÔDORYS 1.PP (1. SUTERÉN) A DVOR					D1.1	1

PÔDORYS 1.PP (1.SUTERÉN)

Pôdorys suterénu (1. P.P.) - celý

Pôdorys suterénu (1. P.P.) - celý

LEGENDA MIESTNOSTÍ

Č.KANC.	Č.MIESTN.	ÚČEL MIESTNOSTI	PODLAHA	PLOCHA [m²]
KUCHYŇA			-	-
J 005	1.05	SPOJOVACIA CHODBA - ZÁZEMIE KUCHYNE	KER.DLAŽBA	30,58
J 005A	1.05A	ZADNÝ VSTUP NA ULICU + SCHODISKO	CEM.POTER	1,76
J 005B	1.05B	CHODNÍK NA ULICU	CEM.POTER	15,28
J 005C	1.05C	ZADNÝ VÝCHOD NA DVOR + SCHODISKO	CEM.POTER	3,36
J 006	1.06	WC-M PREDSEŇ	KER.DLAŽBA	1,61
J 006A	1.06A	WC-M KABÍNA	KER.DLAŽBA	1,31
J 007	1.07	WC-Ž PREDSEŇ	KER.DLAŽBA	2,15
J 007A	1.07A	WC-Ž KABÍNA	KER.DLAŽBA	1,31
J 008	1.08	UPRATOVACIA KOMORA	KER.DLAŽBA	3,87
J 009	1.09	NN EL.ROZVODŇA Rkuch + SKLAD VARNÍC	KER.DLAŽBA	6,96
J 010	1.10	PREDSEŇ - PLOŠINOVÝ NÁKLAD.VÝŤAH - V4k	KER.DLAŽBA	1,51
-	1.10A	ŠACHTA PLOŠINOVÉHO NÁKLAD.VÝŤAHU V4k	-	1,48
J 011	1.11	CHODBA ZÁZEMIA KUCHYNE	KER.DLAŽBA	12,84
J 012	1.12	DENNÁ MIESTNOSŤ KUCHÁRI	KER.DLAŽBA	8,01
J 013	1.13	KANCELÁRIA VEDÚCEHO KUCHYNE	KER.DLAŽBA	13,81
J 014	1.14	KANCELÁRIA ŠÉFKUCHÁRA	KER.DLAŽBA	8,37
J 015	1.15	DENNÝ SKLAD	KER.DLAŽBA	13,15
J 016	1.16	CHODBA KUCHYŇA	KER.DLAŽBA	6,84
J 017	1.17	MÚČNA PRÍPRAVNÁ	KER.DLAŽBA	18,85
J 018	1.18	PRÍPRAVNÁ ZELENINY	KER.DLAŽBA	6,82
J 019	1.19	STUDENÁ KUCHYŇA	KER.DLAŽBA	7,53
J 020	1.20	PRÍPRAVNÁ VAJEČNÝCH POTRAVÍN	KER.DLAŽBA	4,95
J 021	1.21	KUCHYŇA - VARŇA	KER.DLAŽBA	58,10
J 021A	1.21A	PRÍPRAVNÁ SUROVÉHO MASA	KER.DLAŽBA	7,28
J 021B	1.21B	PRÍPRAVNÁ VARENÉHO MASA	KER.DLAŽBA	5,88
J 021C	1.21C	UMYVÁREŇ ČIERNEHO RIADU	KER.DLAŽBA	11,60
J 021D	1.21D	UMYVÁREŇ BIELEHO RIADU	KER.DLAŽBA	28,42
-	1.21E	ŠACHTA MALÉHO KUCHYN.VÝŤAHU - V8k	-	0,78
J 022	1.22	VÝDAJ JEDÁL - KUCHYŇA	KER.DLAŽBA	28,20

Č.KANC.	Č.MIESTN.	ÚČEL MIESTNOSTI	PODLAHA	PLOCHA [m²]
JEDÁLEŇ			-	-
J 001	1.01	ZÁVETRIE - VÝCHOD DVOR	CEM.POTER	3,31
J 001A	1.01A	VONKAJŠIE SCHODISKO	CEM.POTER	4,24
J 002	1.02	ZÁDVERIE - VÝCHOD DVOR	PVC	5,54
J 003	1.03	VESTIBUL PRED JEDÁLŇOU	PVC	19,06
J 004A	1.04A	JEDÁLEŇ - STOLOVANIE ZAMESTNANCI	PVC	281,52
J 004B	1.04B	JEDÁLEŇ - VÝDAJ STRAVY ZAMESTNANCI	PVC	134,20
J 023	1.23	SALÓNİK	PVC	24,90
S 058	1.24	VESTIBUL S1.3 PRÍZ. - PRED JEDÁLŇOU	PVC	22,00
S 047A	1.25	ZASADACIA MIESTNOSŤ	KOBEREC	17,28
J 026	1.26	WC-M PREDSEŇ	KER.DLAŽBA	2,65
J 026A	1.26A	WC-M KABÍNA	KER.DLAŽBA	1,16
J 027	1.27	WC-Ž PREDSEŇ	KER.DLAŽBA	2,92
J 027A	1.27A	WC-Ž KABÍNA	KER.DLAŽBA	2,41
-	1.28	ŠACHTA NÁKLAD.VÝŤAHU BUFET - V3j	-	2,31

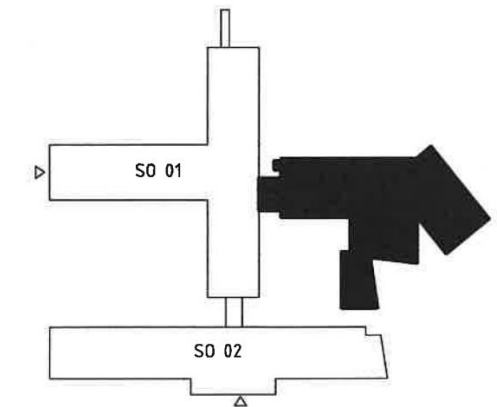

AUTOR PROJEKTU	ING. MILAN KODHAJ	SALLA spol. s r.o. Čsl. parašutistov 21 831 03 Bratislava tel.: +421 903 407 890 e-mail: salla@salla.sk		
ZODP. PROJEKTANT	ING. MILAN KODHAJ			
INVESTOR	Ministerstvo financií SR, Štefanovičova 5			
NÁZOV A Miesto STAVBY:		DRUH DOK.	DSZS	
Ministerstvo financií SR - domeranie a zakreslenie skutkového stavu administratívnych objektov areálu MF SR v Bratislave		ČÍSLO ZAK.	092020	
SO 03 : ŠTEFANOVIČOVA II. ZAMERANIE SKUTK.STAVU		DÁTUM	09/2020	
OBSAH VÝKRESU:		POČET FOR.	12x A4	
PÔDORYS 1.NP (PRÍZEMIE)		MIERKA	1 : 100	
		Č. VYHOT.	DIEL	Č. VÝKR.
			D1.1	2

Pôdorys prízemí (1. N.P.) - celý

Pôdorys prízemia (1. N.P.) - celý

PÔDORYS 2.NP (1.POSCHODIE)

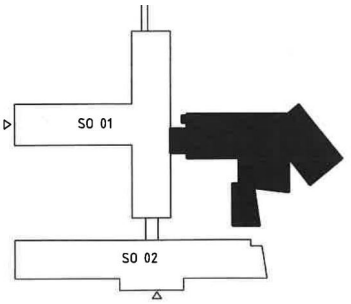
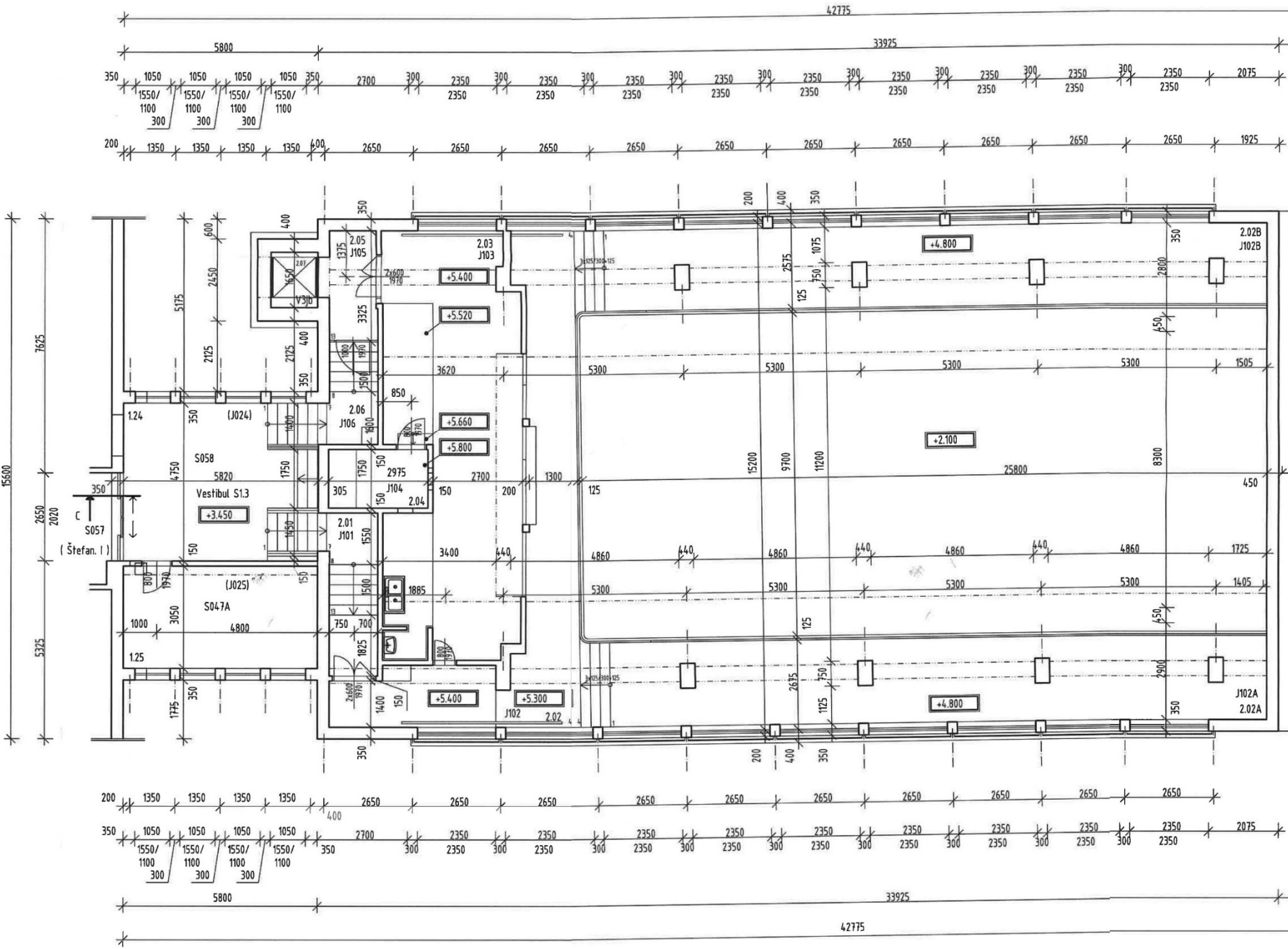



AUTOR PROJEKTU	ING. MILAN KODHAJ	SALLA spol. s r.o. Čsl. parašutistov 21 831 03 Bratislava		
ZODP. PROJEKTANT	ING. MILAN KODHAJ	tel.: +421 903 407 890 e-mail: salla@salla.sk		
INVESTOR	Ministerstvo financií SR, Štefanovičova 5			
NÁZOV A MIESTO STAVBY:		DRUH DOK. DSZS		
Ministerstvo financií SR - domeranie a zakreslenie skutkového stavu administratívnych objektov areálu MF SR v Bratislave		ČÍSLO ZAK. 092020		
		DÁTUM 09/2020		
		POČET FOR. 10xA4		
SO 03 : ŠTEFANOVIČOVA II. ZAMERANIE SKUTK.STAVU		MIERKA 1 : 100		
OBSAH VÝKRESU:		Č. VYHOT.	DIEL	Č. VÝKR.
PÔDORYS 2.NP (1.POSCHODIE)			D1.1	3

LEGENDA MIESTNOSTÍ

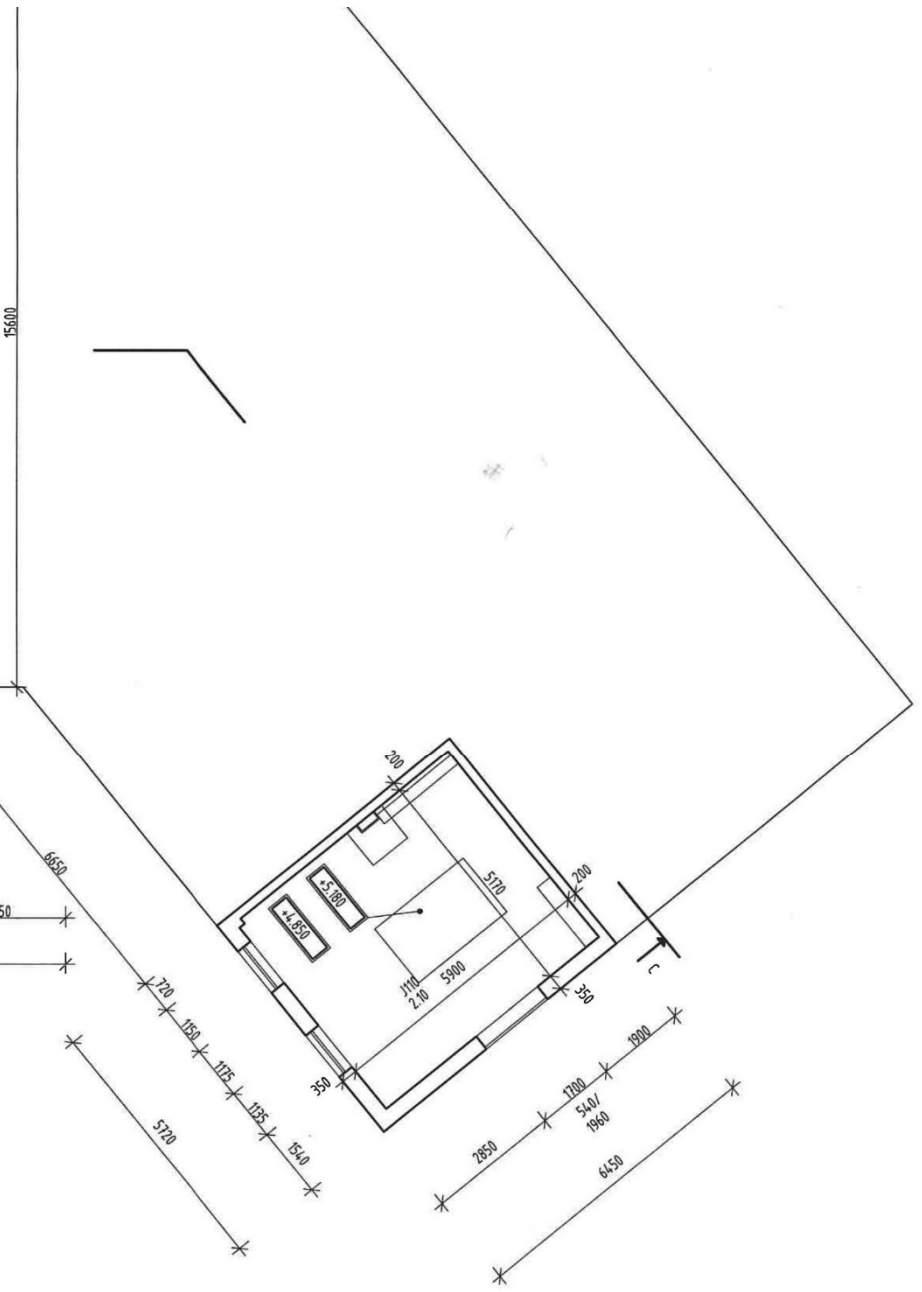
Č.KANC.	Č.MIESTN.	ÚČEL MIESTNOSTI	PODLAHA	PLOCHA [m²]
JEDÁLEŇ - BUFET				
J 101	2.01	SCHODISKO BUFET	PVC	9,65
J 102	2.02	CHODBA - GALÉRIA PRED BUFETOM	PVC	31,40
J 102A	2.02A	GALÉRIA ČASŤ "A" - STOLOVANIE PRE BUFET	PVC	67,00
J 102B	2.02B	GALÉRIA ČASŤ "B" - STOLOVANIE PRE BUFET	PVC	64,41
J 103	2.03	BUFET - PREDAJŇA A PRÍPRAVŇA	PVC	49,16
J 104	2.04	SKLAD BUFETU + VÝLEZ DO PODKROVIA - VZT / CHLADENIE	PVC	5,21
J 105	2.05	SKLAD BUFETU	PVC	5,02
J 106	2.06	ZADNÉ SCHODISKO - SKLAD BUFET	PVC	6,81
-	2.07	ŠACHTA NÁKLAD. VÝŤAHU BUFET	-	2,31
KUCHYŇA				
J 110	2.10	STROJOVNÁ VZT KUCHYNE - PRÍVOD VZDUCHU	KER.DLAŽBA	30,48

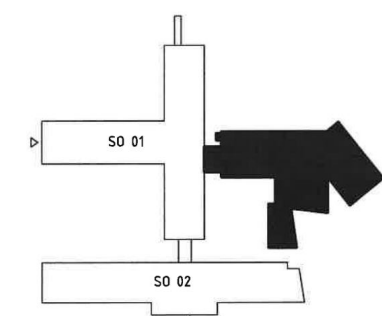



	AUTOR PROJEKTU	ING. MILAN KODHAJ	SALLA spol. s r.o. Ľst. parašutistov 21 831 03 Bratislava tel: +421 903 407 890 e-mail: salla@salla.sk
	ZODP. PROJEKTANT	ING. MILAN KODHAJ	
	INVESTOR	Ministerstvo financií SR, Štefanovičova 5	
	NÁZOV A MIESTO STAVBY: Ministerstvo financií SR – domeranie a zakreslenie skutkového stavu administratívnych objektov areálu MF SR v Bratislave		
SO 03 : ŠTEFANOVIČOVA II.		ZAMERANIE SKUTK.STAVU	DRUH DOK. DSZS ČÍSLO ZAK. 092020 DÁTUM 09/2020 POČET FOR. 8xA4 MIERKA 1 : 100
OBSAH VÝKRESU: PÔDORYS STRIECH			Č. VYHOT. DIEL Č. VÝKR. D1.1 4

REZ B-B

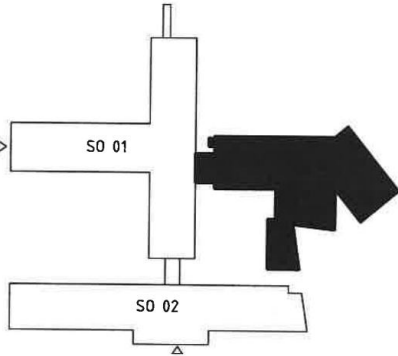
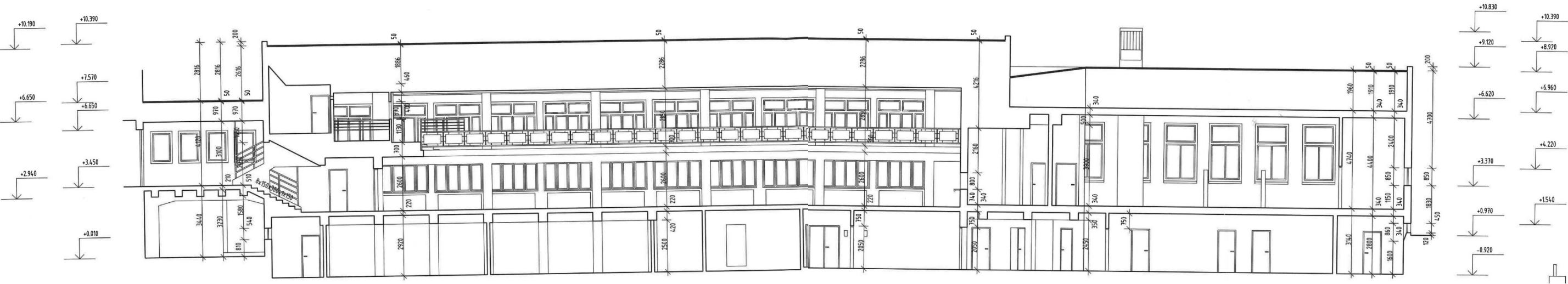

AUTOR PROJEKTU	ING. MILAN KODHAJ	SALLA spol. s r.o. Čsl. parašutistov 21 831 03 Bratislava tel.: +421 903 407 890 e-mail: salla@salla.sk	
ZODP. PROJEKTANT	ING. MILAN KODHAJ	DRUH DOK.	DSZS
INVESTOR	Ministerstvo financií SR, Štefanovičova 5	ČÍSLO ZAK.	092020
NÁZOV A MIESTO STAVBY: Ministerstvo financií SR – domeranie a zakreslenie skutkového stavu administratívnych objektov areálu MF SR v Bratislave SO 03 : ŠTEFANOVIČOVA II. ZAMERANIE SKUTK.STAVU		DÁTUM	09/2020
		POČET FOR.	5x44
OBSAH VÝKRESU: REZ C-C		MIERKA	1 : 100
		Č. VYHOT.	DIEL
			Č. VÝKR.
			D1.1
			5

KUCHYŇA - POHĽAD ZÁPADNÝ ZO SUSED.PARCELY

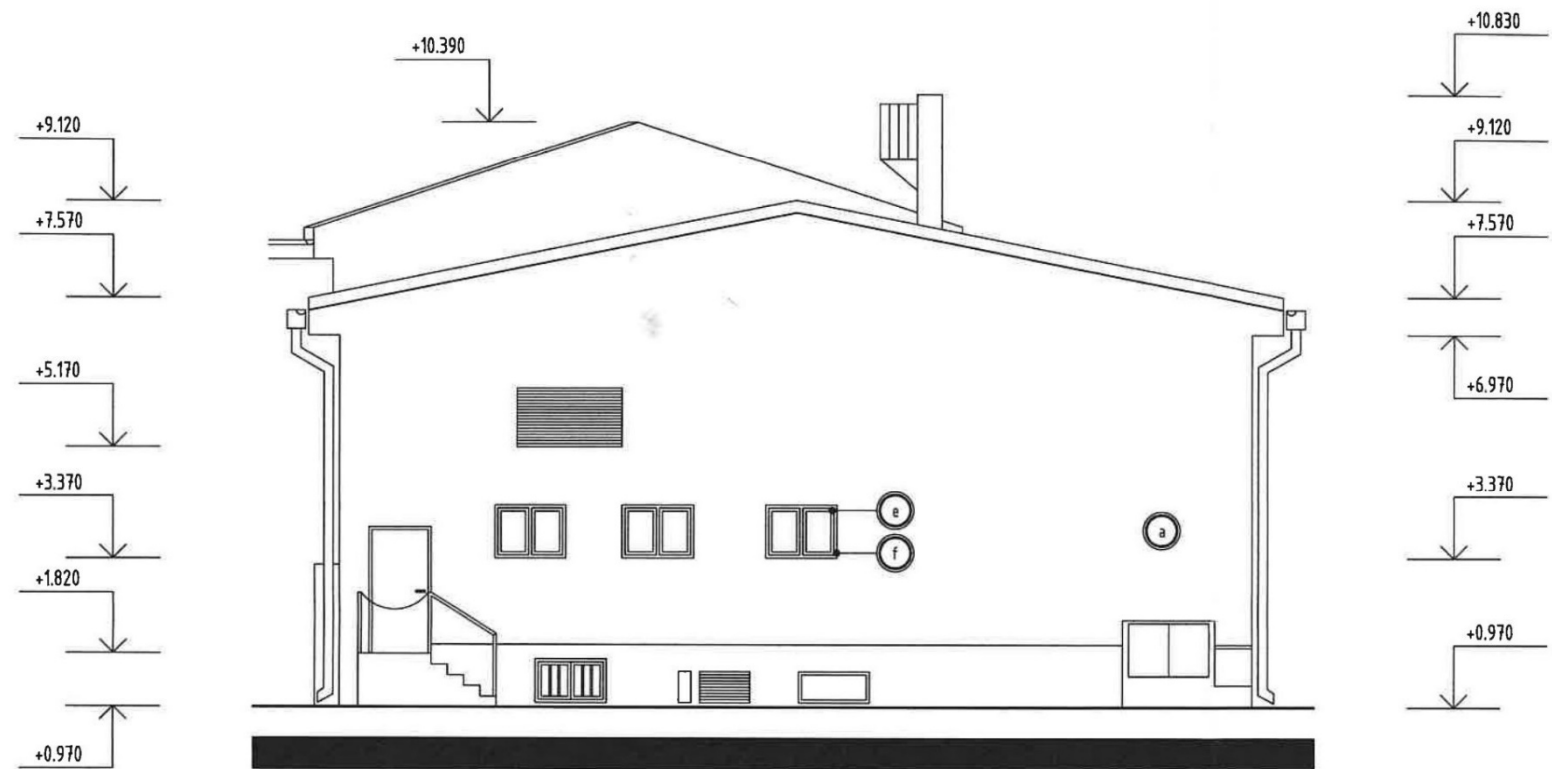

KUCHYŇA - POHĽAD DVORNÝ SEVERNÝ

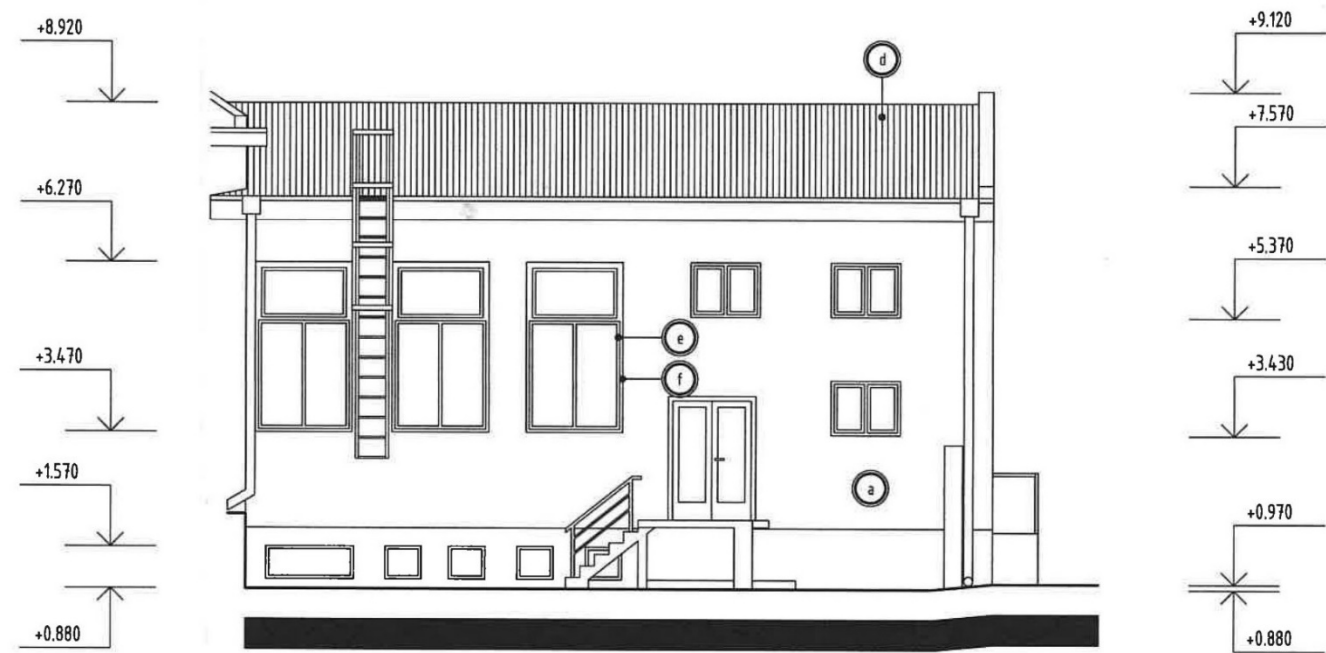

LEGENDA MATERIÁLOV POVRCH. ÚPRAV

- a BRIZOLITOVÁ ŠKRABANÁ OMIETKA (SIVÁ)
- b KERAMICKÝ OBKLAD (HNEDÝ)
- c TRAVERTÍNOVÝ OBKLAD
- d PROFILOVANÁ VEĽKOPLOŠNÁ PLECHOVÁ STREŠNÁ KRYTINA
- e PLASTOVÝ OKENNÝ RÁM BORDOVEJ FARBY
- f PLASTOVÉ OKENNÉ KRÍDLO BIELEJ FARBY

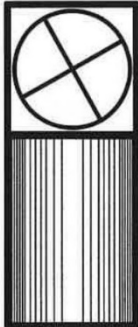
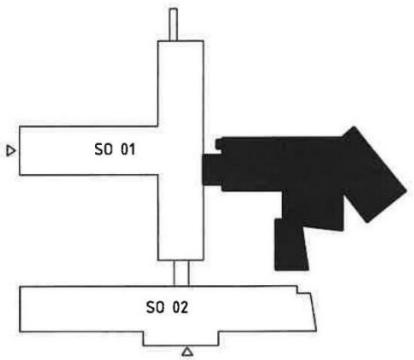

AUTOR PROJEKTU	ING. MILAN KODHAJ	SALLA spol. s r.o.	
ZODP. PROJEKTANT	ING. MILAN KODHAJ	Čsl. parašutistov 21	
INVESTOR	Ministerstvo financií SR, Štefanovičova 5	831 03 Bratislava	
NÁZOV A MIESTO STAVBY:		DRUH DOK.	DSZS
Ministerstvo financií SR - domeranie a zakreslenie skutkového stavu administratívnych objektov areálu MF SR v Bratislave		ČÍSLO ZAK.	092020
SO 03 : ŠTEFANOVIČOVA II. ZAMERANIE SKUTK.STAVU		DÁTUM	09/2020
OBSAH VÝKRESU:		POČET FOR.	14x44
POHĽADY		MIERKA	1 : 100
		Č. VYHOT.	DIEL
			Č. VÝKR.
			D1.1
			6

JEDÁLEŇ - POHLAD DVORNÝ SEVERO-ZÁPADNÝ

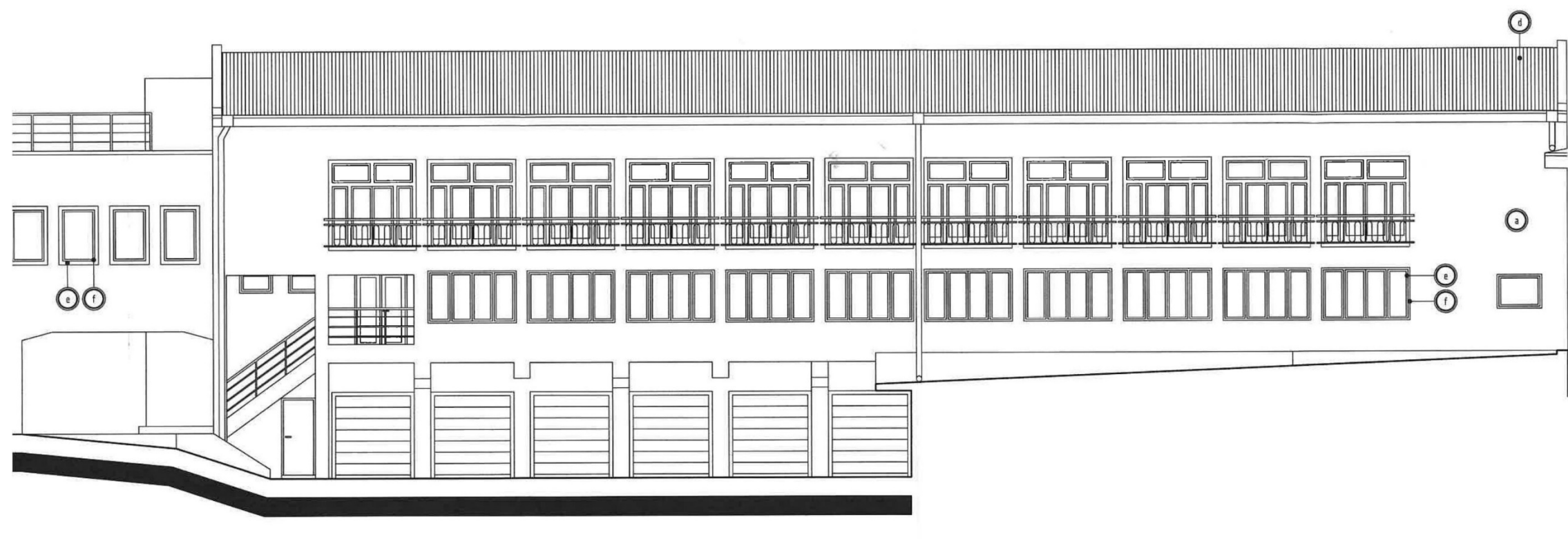

JEDÁLEŇ - POHLAD JUHO-VÝCHODNÝ DVORNÝ ZO SUSED. PARCELY

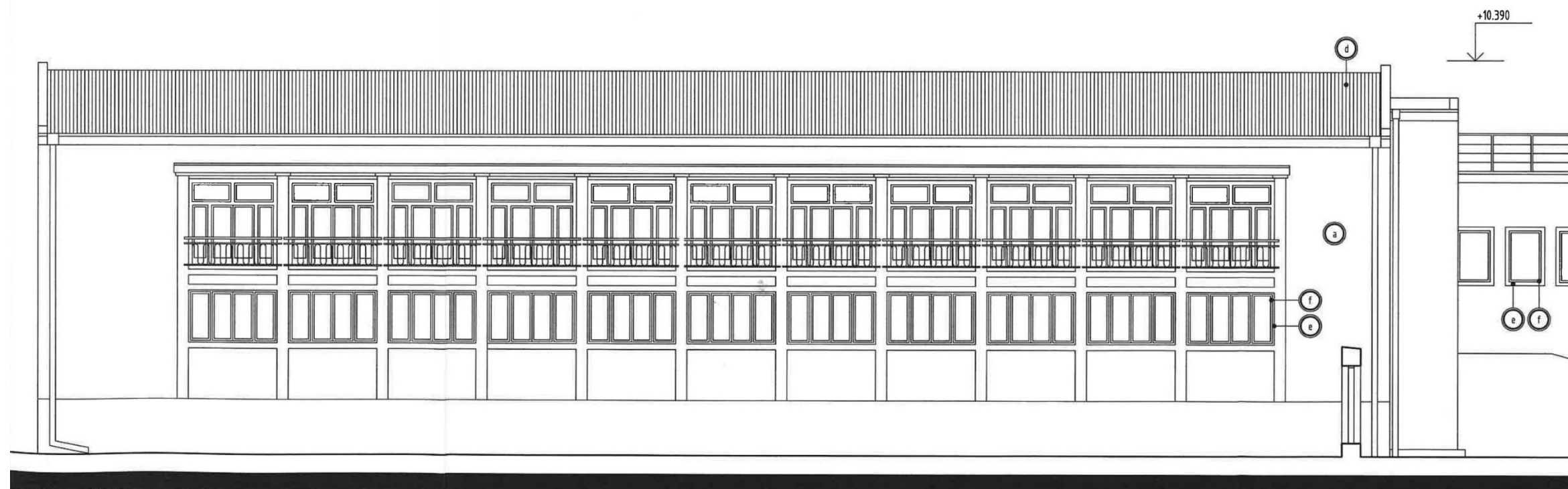

KUCHYŇA - POHĽAD JUŽNÝ - ULIČNÝ ZO ŠANCOVEJ

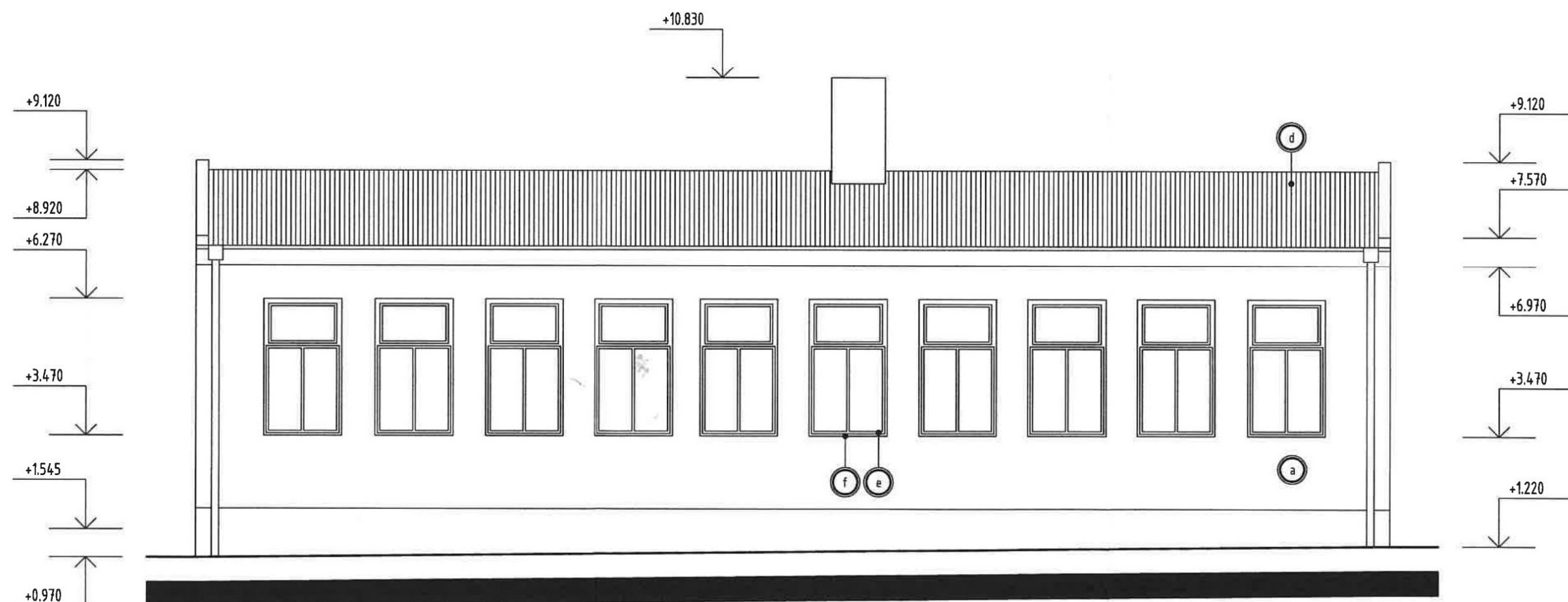



Pôdorys prízemia (1. N.P.) – posudzovaná časť (žlté zvýraznenie)